WOC Nursing（ウォック・ナーシング）

Vol.6 No.9

CONTENTS

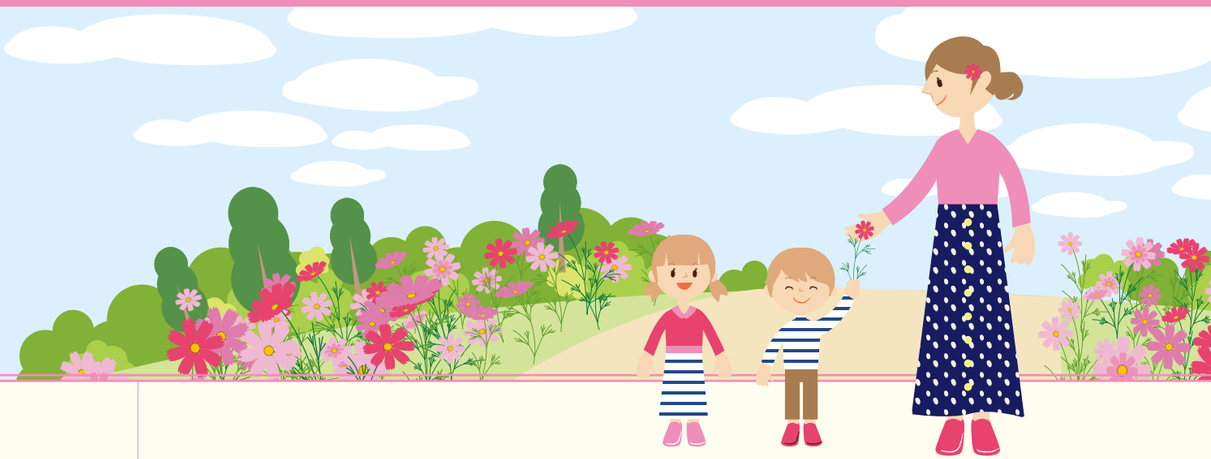

特集　企画編集　前川武雄

4 **褥瘡の局所治療**
～外用薬と創傷被覆材をどのように使いこなしますか～

6 特集にあたって ― 前川武雄

PART1 総論

7 1 局所治療の基本戦略 ― 門野岳史

14 2 外用薬による褥瘡治療 ― 関根祐介

23 3 創傷被覆材による褥瘡治療 ― 加納宏行

31 4 外用薬と創傷被覆材の徹底比較 ― 前川武雄

39 5 浅い褥瘡に対する外用薬と創傷被覆材の使い方 ― 入澤亮吉

PART2 深い褥瘡に対する外用薬と創傷被覆材の使い方

47 6 滲出液をコントロールする使い方 ― 磯貝善蔵

54 7 細菌を制御する使い方 ― 倉繁祐太

61 8 壊死組織や不良肉芽に対する使い方 ― 茂木精一郎

69 9 ポケットに対する使い方 ― 岡田克之

78 10 赤色期や白色期に対する使い方 ― 藤原　浩

PART3 在宅や保険制度からみた外用薬と創傷被覆材の使い方

85 11 在宅における使い方 ― 袋　秀平

94 12 保険制度からみた外用薬と創傷被覆材の比較 ― 高水　勝

お知らせ

105 INFORMATION
106 次号予告
107 看護・WOC セミナーのご案内
112 定期購読のご案内